ЭКСПЛИКАЦИЯ ПОМЕЩЕНИЙ

Номер помещения	Наименование	Площадь, м²
201	Антресольная площадка	111.57
202	Зал	417.50
203	Комн. персонала с гардеробом	9.28
204	Санузел	4.94
205	Антресольная площадка	59.02
206	Техпомещение	13.15
207	Комната отдыха	26.80
208	Кабинет	12.87
209	Кабинет	13.48
210	Кабинет	13.39
211	Кабинет	12.64
212	Антресольная площадка	28.41
213	Коридор	9.53
214	Кабинет	17.37
215	Санузел с кладовой уборочного	13.60
216	Санузел	10.60
217	Комната приема пищи	75.72
218	Компьютерная	20.79
219	Серверная	7.79
220	Комната охраны	12.66
221	Коридор	10.12
222	Комната отдыха	14.98
223	Холл	22.69
224	Санузел	4.38

ЭКСПЛИКАЦИЯ ПОМЕЩЕНИЙ

Номер помещения	Наименование	Площадь, м²
225	Санузел	4.50
226	Хозпомещение	17.23
227	Холл	11.28
228	Кабинет	18.60
229	Кабинет	48.87
230	Кабинет	56.23
231	Офис	55.30
232	Коридор	30.31
233	Коридор	18.13
234	Хозпомещение	14.80
235	Раздевалка	28.21
236	Раздевалка	27.33
237	Душевая	10.58
238	Преддушевая	3.57
239	Санузел	1.40
240	Антресольная площадка	18.90

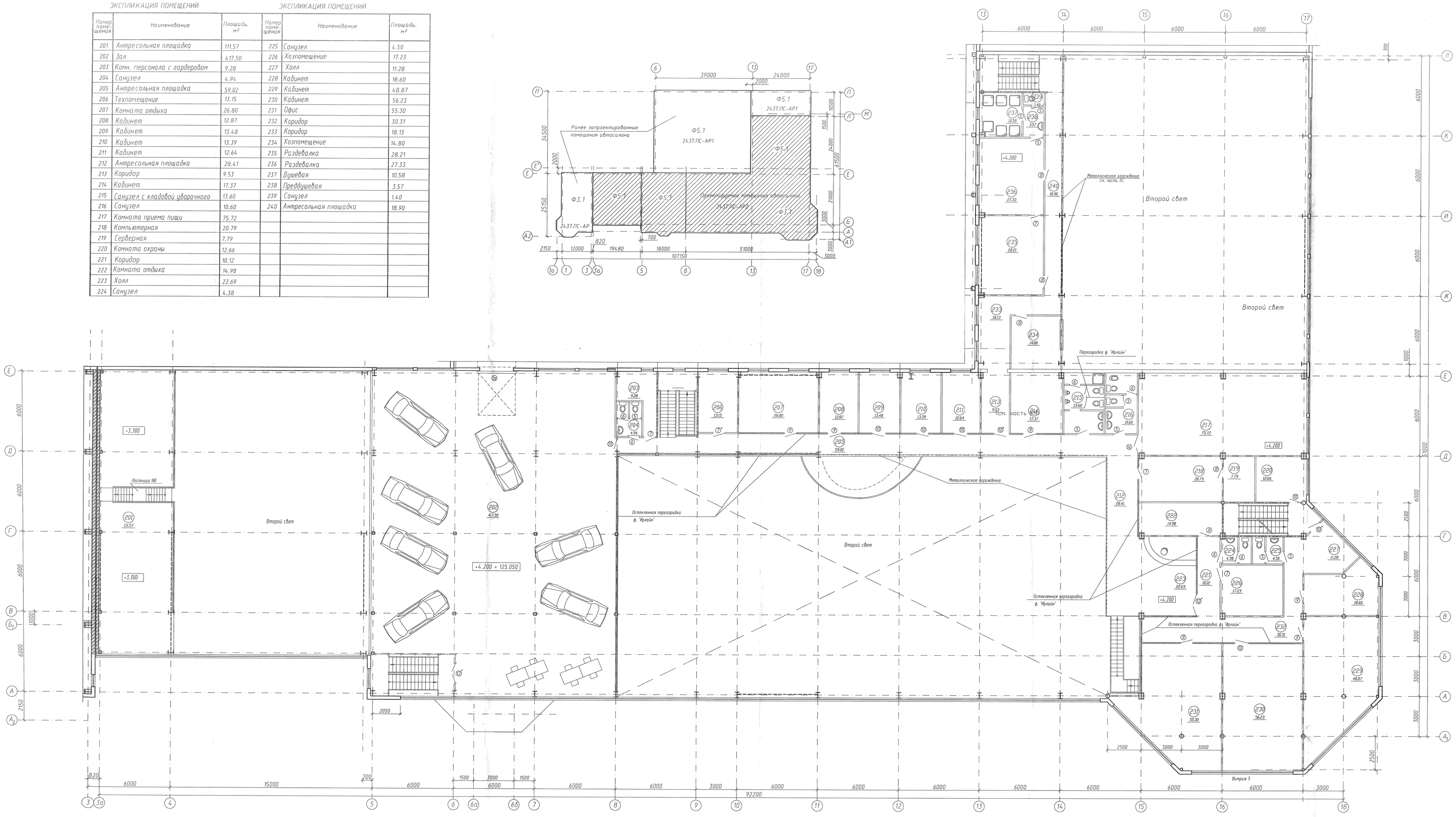

СПЕЦИФИКАЦИЯ ЭЛЕМЕНТОВ ЗАПОЛНЕНИЯ ПРОЕМОВ (ворота и двери)

Поз.	Обозначение	Наименование	Кол. шт.	Масса ед., кг	Примечание
	Гаражные ворота				
1а	ф. "Нёгтап"	ворота секционные подъемные, конструкция со стальными гофрированными полотнами тип LPU 40 с термоизоляцией 2750(h)x2500	1		конструкция ворот с одно- и двухсекционным уравнением с полной заменой полотна 01.01
2	ф. "Нёгтап"	ворота секционные подъемные, конструкция с алюминиевыми профилями и противобаллистичным стеклом тип ALS 40 2750(h)x2500	-		конструкция ворот с одно- и двухсекционным уравнением
	Дверные блоки				
3	ГОСТ 30970-2002	ДПН ОБДВ 2400-1000-130	-		
4	ГОСТ 30970-2002	ДПВТ ОБДВ 2100-1000-70	-		
5	ГОСТ 30970-2002	ДПВ Г Б Пр 2100-800-70	9		
6	ГОСТ 30970-2002	ДПВ Г Б Л 2100-800-70	6		

СПЕЦИФИКАЦИЯ ЭЛЕМЕНТОВ ЗАПОЛНЕНИЯ ПРОЕМОВ (ворота и двери)

Поз.	Обозначение	Наименование	Кол. шт.	Масса ед., кг	Примечание
7	ГОСТ 30970-2002	ДПВ Г Б Пр 2100-900-70	5		
8	ГОСТ 30970-2002	ДПВ Г Б Л 2100-900-70	5		
9	ГОСТ 30970-2002	ДПВ О Б Пр 2100-900-70	6		
10	ГОСТ 30970-2002	ДПВ О Б Л 2100-900-70	8		
11	ГОСТ 30970-2002	ДПВТ Г Пр 2100-1000-130	-		
12	ГОСТ 30970-2002	ДПВ О Б Дв 2100-1500-70	2		
13	с.1.036.2-3.02	ДПМ-Пульс-01/60 (2100-1500)	-		
14	индивидуальное изделие	дверь металл. правая 2100-1000	-		
15	индивидуальное изделие	дверь металл. левая 2100-1000	-		
16	ГОСТ 30970-2002	ДПВ О Б Дв 2100-1350-70	1		индивидуальное с размерами 1011-1/8

1. План 1-го этажа для отделочных ворот см. лист 2.
2. Окна, витражи, двери и ворота в наружных стенах запроектированы ранее, см. объект 2437.ПС-АР. Вновь проектируемые двери и ворота замаркированы на чертеже.
3. Ведомость отделки и экспликацию полов см. листы 4,5.
4. Фасады см. листы 6,7, объект 2437.ПС-АР1.
5. Двери на путях эвакуации и противопожарные со знаком * выполнить с уплотнением в притворах, оборудовать приборами самозакрывания.
6. В противопожарных стенах, разделяющих помещения с разной функциональной пожарной опасностью установлены противопожарные двери НПО "Пульс", 115114, Москва, ул. Кожевническая, д.14 (ст. м. "Павелецкая") т/ф: 235-09-33, 235-08-92, E-mail: info@nppuls.ru; www. nppuls.ru
7. Планы подвесных потолков см. лист 6.
8. Двери в остекленных перегородках выполнять в комплексе с данными перегородками с учетом их конструктивных и отделочных установок.
9. Для внутренних остекленных перегородок и перегородок в санузлах применить систему перегородок "Ирлайн". По вопросам устройства и приобретения обращаться по адресу: г.С.-Петербург, наб.Робеспьера, д.30, оф.1, (812)327-32-23,273-30-23 доб. 513, e-mail: movsesyan@irlin.ru

АРХИВ

Изм.	Кол.уч.	Лист	N док.	Подпись	Дата	2437.ПС - АР2	
						Автосервисный центр на пересечении ул.Лебедкой и Октябрьского проспекта	
						Помещения в осях 3а-18, А1-Е. Помещения в осях 13-17, Е-Л	Стадия: Р; Лист: 3; Листов:
ГИП		Федулова				План 2-го этажа для отделочных работ	ООО АПК "Проектстрой"
ГАП		Шадурова					
Н.контр.		Федулова					

Согласовано: "КЖ" Этасова; "ОВ" Абдинова; "ТХ" Бочкарева

Согласовано: "Спец." Ашурметова; "ПБ" Гусева; "ЭС" Шевцова

Инв.N подл. | Подп. и дата | Взам.инв.N